Norske eksportører av sjømat

Strukturrapport på mikronivå

Fersk laks

Utarbeidet for

Fiskeri- og Havbruksnæringens Landsforening

Utarbeidet av

fishSTATS as

Tromsø, 1. desember 2004

PROSJEKT	TITTEL	PERIODE
Norske fiskeeksportører	Strukturrapport Fersk laks	2000-2003

PRODUKT	VARENR
Fersk oppdrettslaks (m/u hode)	03021201 03021202

OPPDRAGSGIVER	KONTAKTPERSON
Fiskeri- og Havbruknæringens Landsforening	Geir Andreassen

RÅDGIVER	KONTAKTPERSON
fishSTATS as	Thomas A. Larsen

Av den totale produksjonen (fangst og oppdrett) av norsk sjømat blir det antatt at godt over 90% havner i våre eksportmarkeder. Aktiviteten på eksportleddet står dermed helt sentralt i verdiskapningsprosessen for norsk sjømat. Konkurransen som sjømatnæringa utsettes for i eksportmarkedene er økende. Mer fokus på markedsorientering og fokus vekk fra produksjonsorientering er en av flere aktuelle problemstilling det blir pekt på for å øke konkurranseevnen gjennom hele verdikjeden frem til forbruker. Kartlegging av eksportleddet er et viktig bidrag til å forstå organiseringen av markedskanalene.

Denne rapporten tar sikte på å beskrive strukturen blant norske eksportører av fersk laks.

Fra SSB har vi data (1999-2003) fra Toll og Avgiftsdirektoratets (TAD) TVINN-database som inneholder informasjon fra Tollvesenets elektroniske fortollingssystem. Dermed får en data på hver enkel transaksjon på eksportleddet, i tillegg til anonymisert kvalitativ informasjon om den enkelte eksportør. Vi kan dermed klassifisere den enkelte eksportør m.h.p. geografi (både produksjon og destinasjon), aktivitet (antall transaksjoner/aktivitet) og tid.

Innholdsfortegnelse

INNHOLDSFORTEGNELSE **3**

DATA **4**

EKSPORTØRER. **5**

De 30 største eksportørene i 2003 ..... *5*
De 25 største eksportørene av fersk laks i 2003 ..... *6*
Antall eksportører og eksportpris. *7*
Antall eksportører og eksportøraktivitet. *8*
De 5, 15 og 25 største eksportørene målt etter eksportvolum. *9*
De 5, 15 og 25 største eksportørene målt etter eksportverdi. *10*

PRODUKSJONSFYLKE. **11**

Andel av eksportvolum per fylke. *11*

EKSPORTMARKED **12**

EU, ASIA og Russland. Alle eksportører *12*
EU, ASIA og Russland. De 5 største eksportørene. *13*
Tyskland, Danmark, Frankrike, Japan og Sverige. Alle eksportører. *14*
Tyskland, Danmark, Frankrike, Japan og Sverige. De 5 største eksportørene. *15*

EKSPORT AV FERSK LAKS I 2003. ..... **16**

De 5 største *17*
De 6-15 største. *18*
De 16-25 største. *19*
Resten. *20*

UTVIKLINGEN TIL DE 5 STØRSTE EKSPORTØRENE. **21**

Fra 2000 til 2003 ..... *21*
Fra 2003 til 2000 ..... *22*

VOLUM OG PRIS. **23**

De 5 største eksportørene. *23*
De 6-15 største eksportørene. *24*
De 16-25 største eksportørene. *25*
De 25 største eksportørene. *26*

PRODUKTPORTEFØLJE. **27**

De 5 største *27*
De 6-15 største. *28*
De 16-25 største. *29*

VALUTA. **30**

Alle eksportører. *30*
De 5 største eksportørene. *31*

Data

Data for årene 1999:1 til 2004:4 ble gjort tilgjengelig for dette prosjektet. Opprinnelig er foretakene registrert med organisasjonsnummer, men i de data som er gjort tilgjengelig for dette prosjektet er organisasjonsnummeret byttet ut med et vilkårlig tall og dermed anonymisert.

I 2003 innførte TAD nye kvalitetssikringsrutiner og gikk over til elektronisk registrering av tolldeklarasjoner. Data på foretaksnivå før 2003 er forbundet med en viss usikkerhet. Analyser og resultater som fremkommer av dette prosjektet har tatt hensyn til dette forhold.

For å kartlegge eksportørleddet er det nødvendig å definere en del nøkkelbegrep som er sentrale i beskrivelsen av strukturen. En enkelt transaksjon i dataene inneholder følgende informasjon:

Foretak	varenr	bestland	publmnd	dag	uke	vekt	verdi
123456789	**03019100**	**JP**	**200403**	**12**	**11**	**130**	**6719**

prodfylke	fylke	tollsted	valuta	levbet	valkurs
12	**2**	**7**	**JPY**	**CIF**	**6.39**

Foretak	Anonymt tall som beskriver en spesifikk eksportør.
Varenr	Beskriver den spesifikk vare med tilhørende hs-varenummer.
Bestland	Mottakerlandet for varen.
Publmnd	Publiseringstidspunktet for tollpapiret (yyyymm).
Dag	Angir dag/dato for publiseringstidspunktet.
Uke	Ukenummer for publiseringstidspunktet.
Vekt	Angir vekten til varen i kilo.
Verdi	Angir verdien av varen i kroner.
Prodfylke	Angir produksjonsfylket for varen.
Fylke	Angir fylke som tollstedet ligger i.
Tollsted	Angir tollsted som behandlet tolldeklarasjon.
Valuta	Angir valuta som varen er handelen er oppgjort i.
Levbet	Angir leveringsbetingelser.
Valkurs	Angir valutakurs mellom oppgjort valuta og NOK.

Eksportører.

De 30 største eksportørene i 2003.

Her ser vi eksportverdi per eksportør fordelt på fersk laks og andre produkter. Oversikten gjelder eksport av alle produkter til alle markeder.

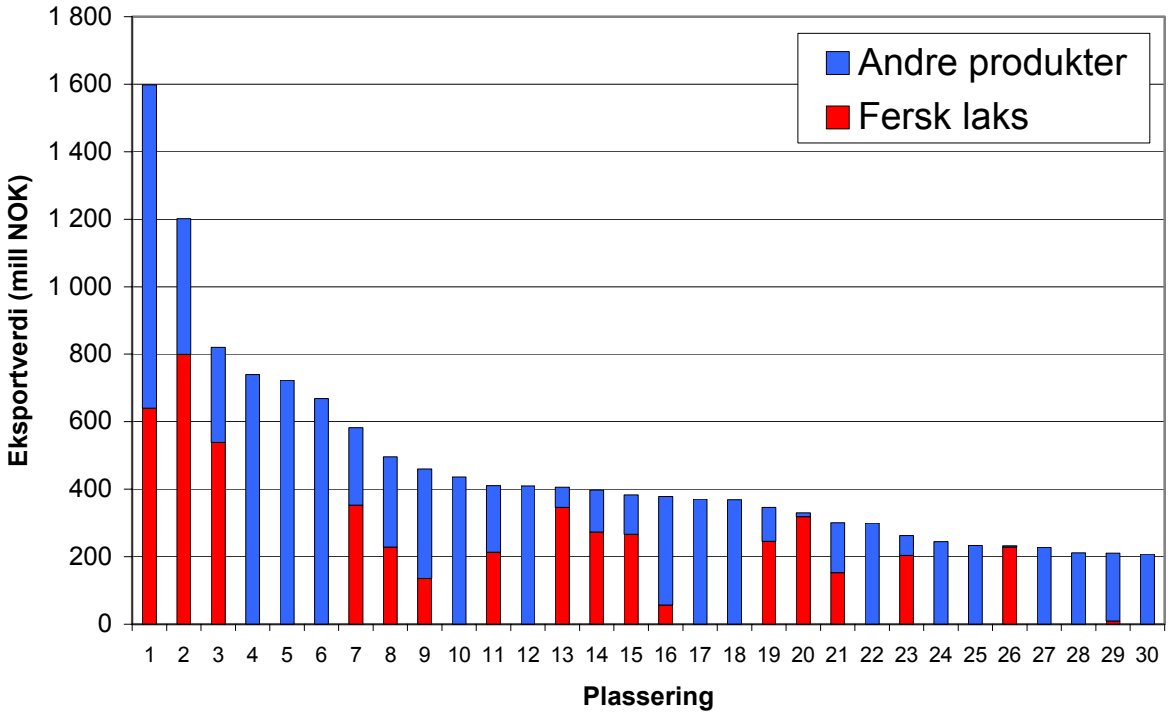

Kommentar:

- Av den samlede eksportverdien til alle eksportører utgjorde fersk laks 26.6% i 2003.
- Av den samlede eksportverdien til de 30 største eksportører utgjorde fersk laks 35.9% i 2003.
- Blant de 30 største eksportørene i 2003 var det 56.6% som hadde fersk laks i sin produktportefølje.
- 7 eksportører hadde en total eksportverdi over 500 millioner kroner hver i 2003.

De 25 største eksportørene av fersk laks i 2003.

Her ser vi eksportverdi per eksportør fordelt på fersk laks og andre produkter. Oversikten gjelder eksport av fersk laks til alle markeder. Nummereringen på x-aksen refererer til plasseringen til den respektive eksportør i forhold til rangerting etter total eksportverdi (forrige side).

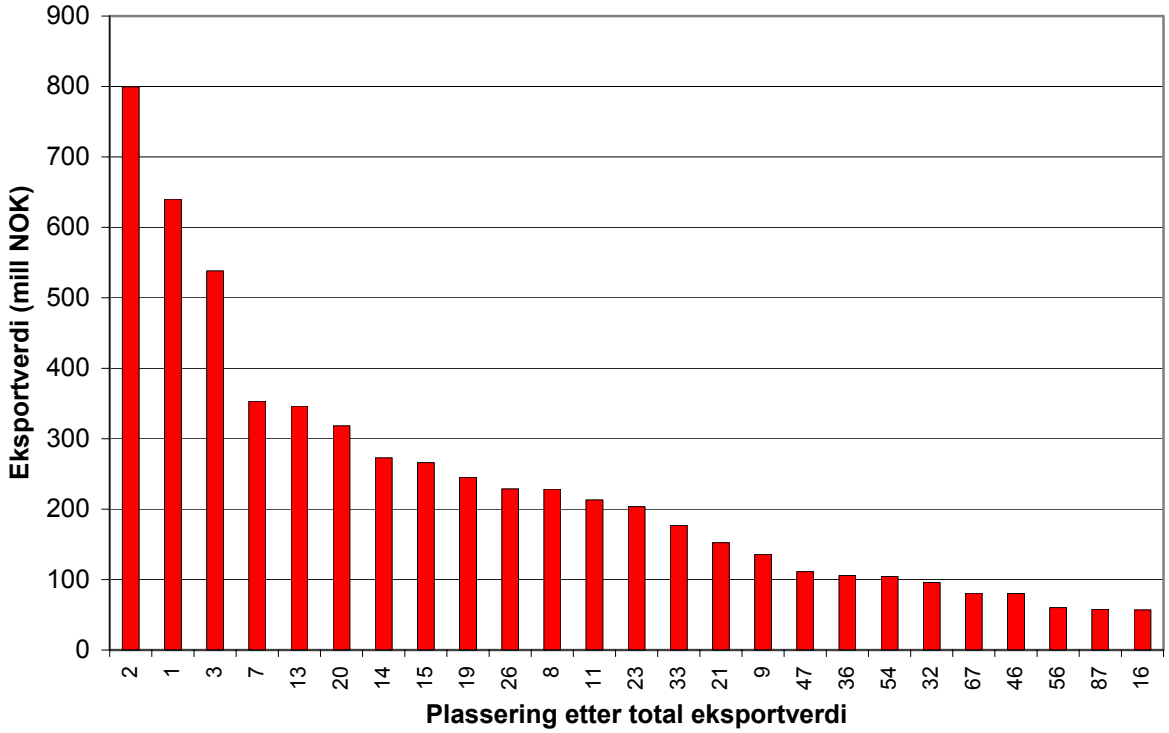

Kommentar:

- Av den samlede eksportverdien til alle eksportører utgjorde fersk laks 26.6% i 2003.
- De 3 største eksportørene av fersk laks var også de 3 største eksportørene totalt i 2003.
- Eksportverdien av fersk laks fra de 3 største eksportørene utgjorde 29.5% av total eksportverdi av fersk laks i 2003.
- Av totalt 123 eksportører av fersk laks hadde 68.3% en eksportverdi under 20 millioner kroner hver i 2003.

Antall eksportører og eksportpris.

Her ser vi antall eksportører av fersk laks og eksportpris per måned fra 2000 til april 2004. Oversikten gjelder eksport av fersk laks til alle markeder.

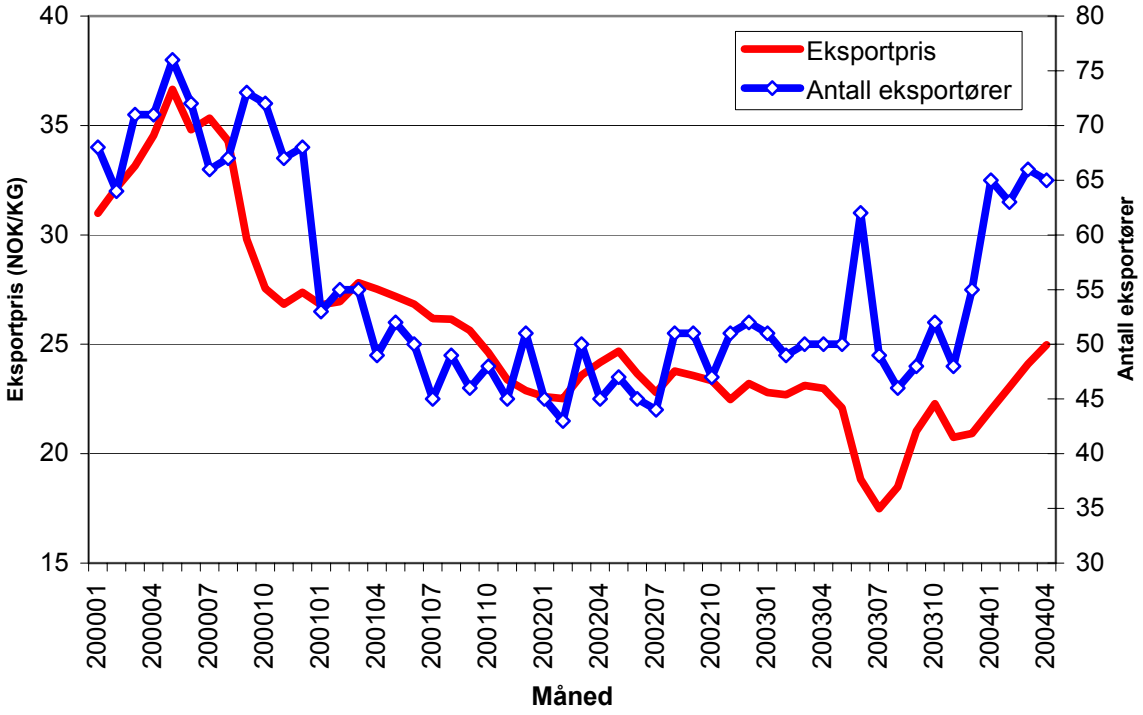

Kommentar:

- I 2003 var det 123 eksportører av fersk laks.
- I 2000 var det i snitt 70 eksportører inne hver måned, mot 50 eksportører i 2001, 48 eksportører i 2002, 51 eksportører i 2003 og 65 eksportører i 2004 (Jan-april).

Antall eksportører og eksportøraktivitet.

Her ser vi antall eksportører fordelt på aktivitetsnivå. Aktivitetsnivået er målt gjennom antall transaksjoner per eksportør per år. Oversikten gjelder eksport av fersk laks til alle markeder.

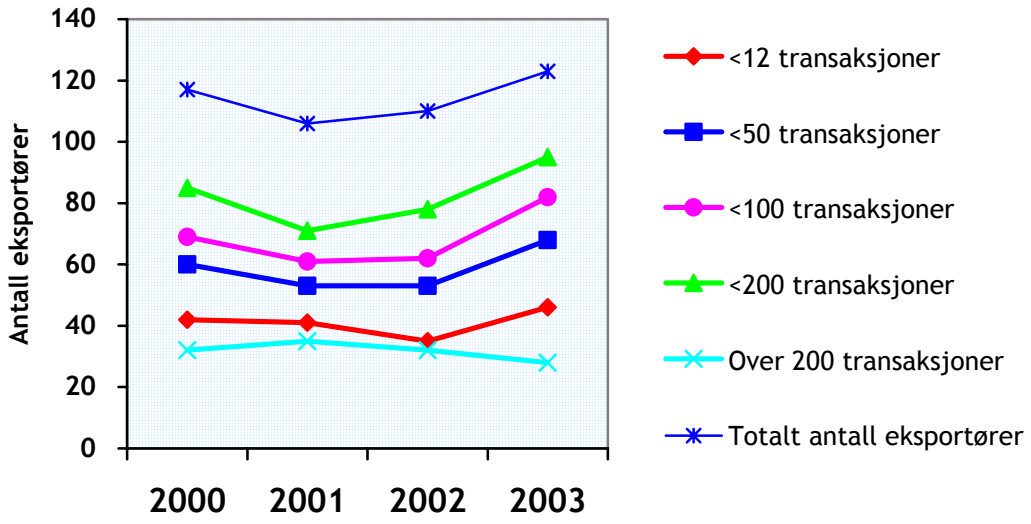

Kommentar:

- I 2003 var det 46 eksportører som hadde mindre enn 12 transaksjoner.
- Eksportørene med 200 eller færre transaksjoner i 2003 ble flere, mens de med over 200 transaksjoner ble færre.

Datatabell:

	2000	**2001**	**2002**	**2003**
<12 trans.	42 (35.9%)	41 (38.7%)	35 (31.8%)	46 (37.4%)
<50 trans.	60 (51.3%)	53 50.0%)	53 (48.2%)	68 (55.3%)
<100 trans.	69 (59.0%)	61 (57.5%)	62 (56.4%)	82 (66.7%)
<200 trans.	85 (72.6%)	71 (67.0%)	78 (70.9)	95 (77.2%)
Over 200 trans	32 (27.4%)	35 (33.0%)	32 (29.1%)	28 (22.8%)
Totalt	117	106	110	123

De 5, 15 og 25 største eksportørene målt etter eksportvolum.

Her ser vi hvordan eksportvolumet fordeler seg på eksportørene av fersk laks kategorisert etter de 5 største, 6-15 største, 16-25 største og resten målt i eksportvolum. Oversikten omfatter eksport av fersk laks til alle markeder.

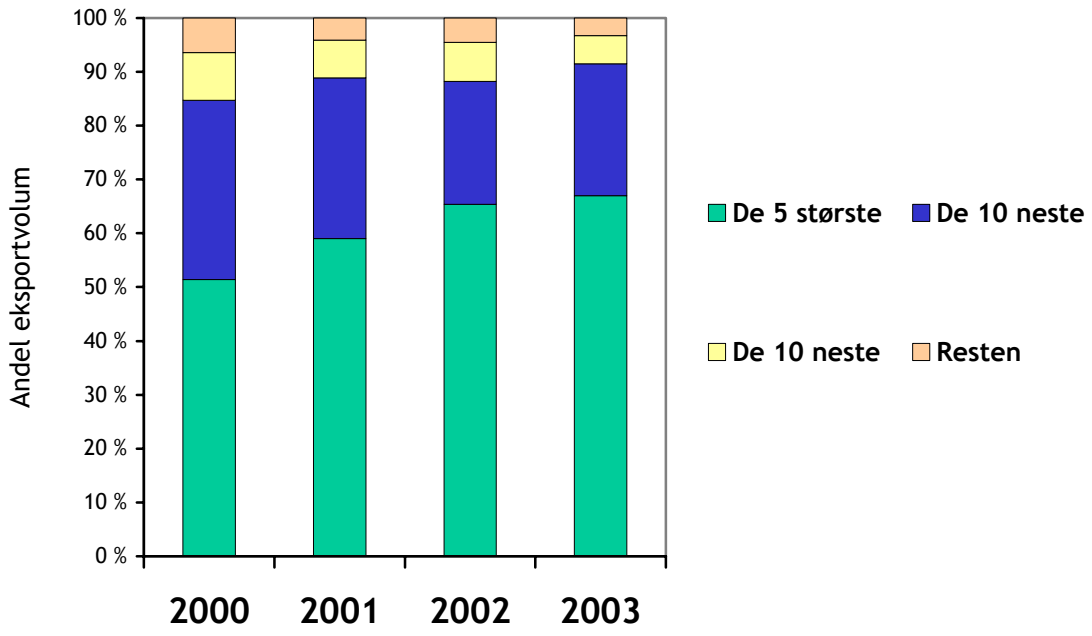

Kommentar:

- De 25 største hadde 96.7% av eksportvolumet i 2003, mot 93.6% i 2000.
- De 5 største hadde 67.0% av eksportvolumet i 2003, mot 51.4% i 2000.

Datatabell:

	2000	2001	2002	2003
De 5 største	51.4 %	59.0 %	65.4 %	67.0 %
De 10 neste	33.3 %	29.9 %	22.8 %	24.5 %
De 10 neste	8.9 %	7.0 %	7.3 %	5.2 %
Resten	6.4 %	4.1 %	4.5 %	3.3 %

De 5, 15 og 25 største eksportørene målt etter eksportverdi.

Her ser vi hvordan eksportverdien fordeler seg på eksportørene av fersk laks kategorisert etter de 5 største, 6-15 største, 16-25 største og resten målt i eksportverdi. Oversikten omfatter eksport av fersk laks til alle markeder.

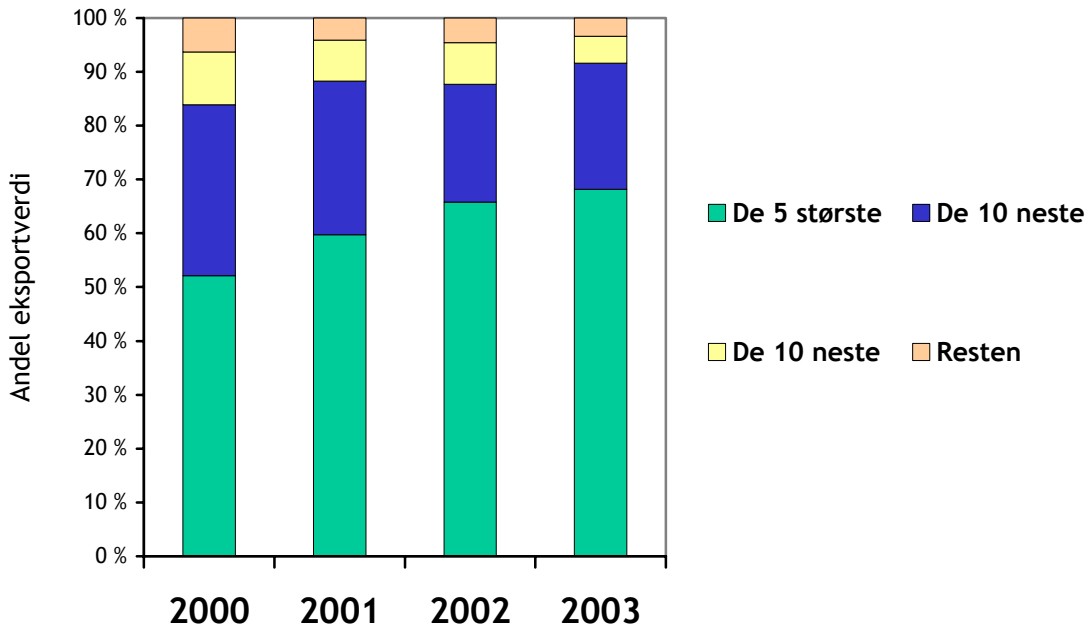

Kommentar:

- De 25 største hadde 96.6% av eksportverdien i 2003, mot 93.7% i 2000.
- De 5 største hadde 68.2% av eksportverdien i 2003, mot 52.1% i 2000.

Datatabell:

	2000	2001	2002	2003
De 5 største	52.1 %	59.7 %	65.8 %	68.2 %
De 10 neste	31.8 %	28.6 %	21.9 %	23.4 %
De 10 neste	9.8 %	7.6 %	7.7 %	5.0 %
Resten	6.3 %	4.1 %	4.6 %	3.4 %

Produksjonsfylke.

Andel av eksportvolum per fylke.

Her ser vi en oversikt over andel eksportert volum av fersk laks per produksjonsfylke. Bare de 5 største produksjonsfylkene er tatt med. De relative andelene er beregnet for den eksporten med registrert produksjonsfylke.

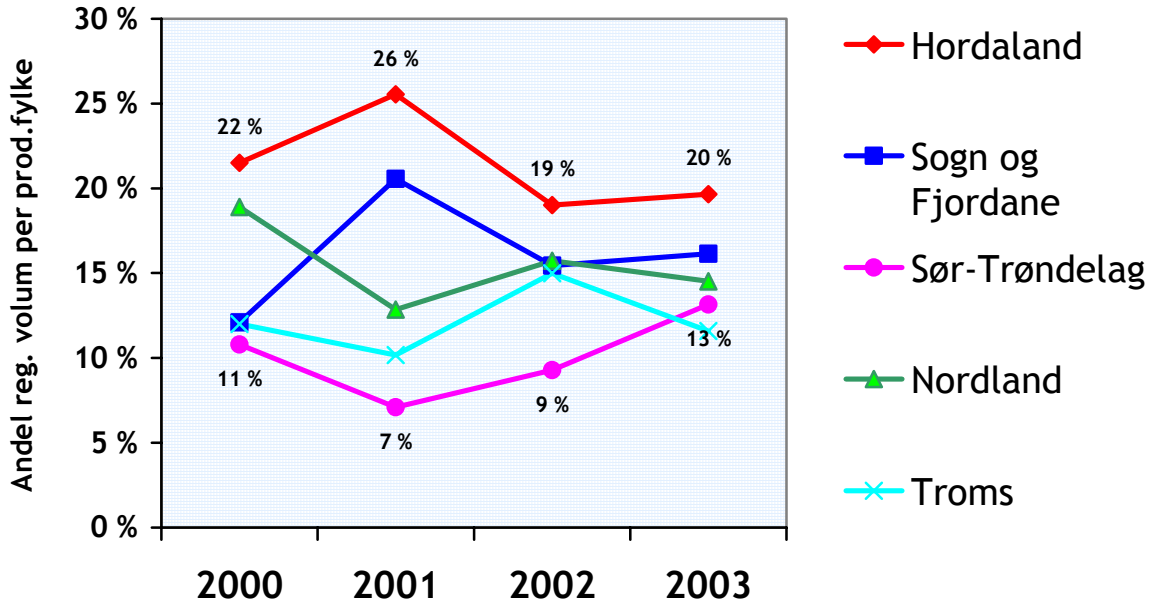

Kommentar:

- Hordaland er det største produksjonsfylket.
- Sør-Trøndelag har økt sin andel fra 7.1% i 2001 til 13.2% i 2003.

Datatabell:

	2000	2001	2002	2003
Reg. Volum (t)	181 784	182 045	198 588	223 491
Hordaland	21.5%	25.5%	19.0%	19.7%
Sogn&Fjordane	12.1%	20.6%	15.5%	16.1%
Sør-Trøndelag	10.8%	7.1%	9.3%	13.2%
Nordland	18.9%	12.9%	15.7%	14.5%
Troms	12.0%	10.2%	15.0%	11.6%
Ureg. Volum (t)	86 046	79 524	77 465	94 765

Eksportmarked.

EU, ASIA og Russland. Alle eksportører.

Her ser vi en oversikt over andel eksportert volum av fersk laks per år fordelt på de viktigste eksportmarkedene.

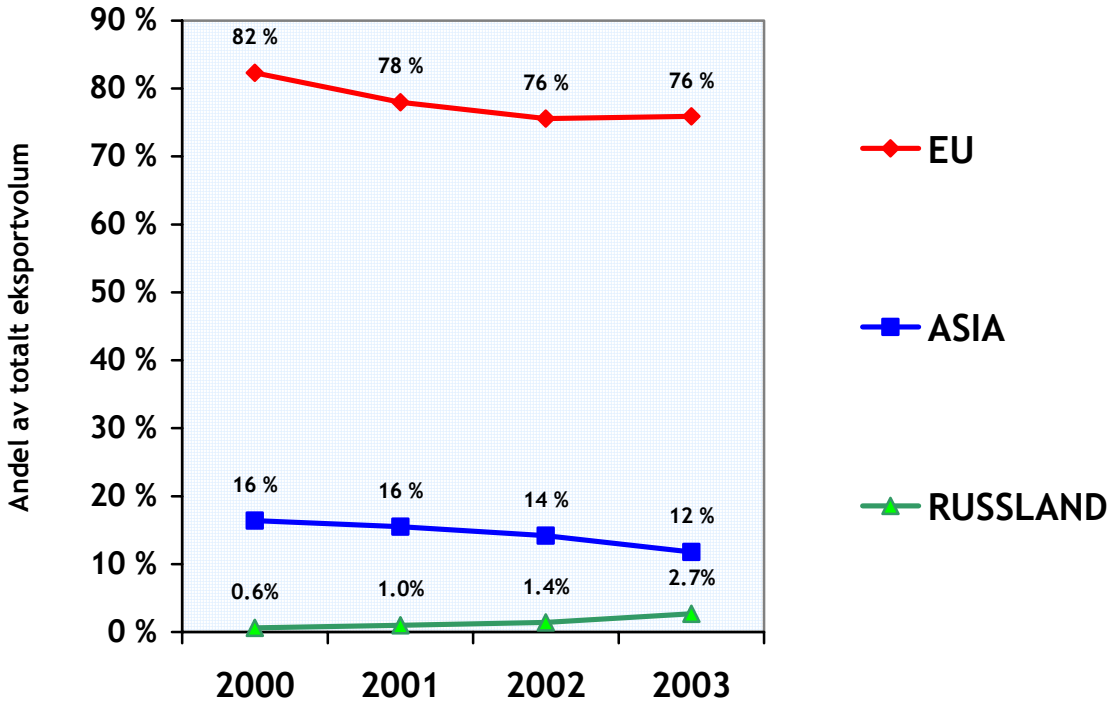

Kommentar:

- Over ¾-deler av den fersk laks fra Norge gikk til land innenfor EU-markedet.
- Den relative andelen til ASIA var redusert fra 16.4% i 2000 til 11.8% i 2003.
- Russland økte sin andel fra 0.6% i 2000 til 2.7% i 2003.

Datatabell:

	2000	**2001**	**2002**	**2003**
Volum (t)	267 830	261 570	276 052	318 613
EU	82.3%	78.0%	75.6%	75.9%
ASIA	16.4%	15.5%	14.2%	11.8%
USA	0.3%	0.3%	0.5%	0.8%
RUSSLAND	0.6%	1.0%	1.4%	2.7%

EU, ASIA og Russland. De 5 største eksportørene.

Her ser vi en oversikt over andel eksportert volum av fersk laks per år fordelt på de viktigste eksportmarkedene for bare de 5 største eksportørene målt etter volum.

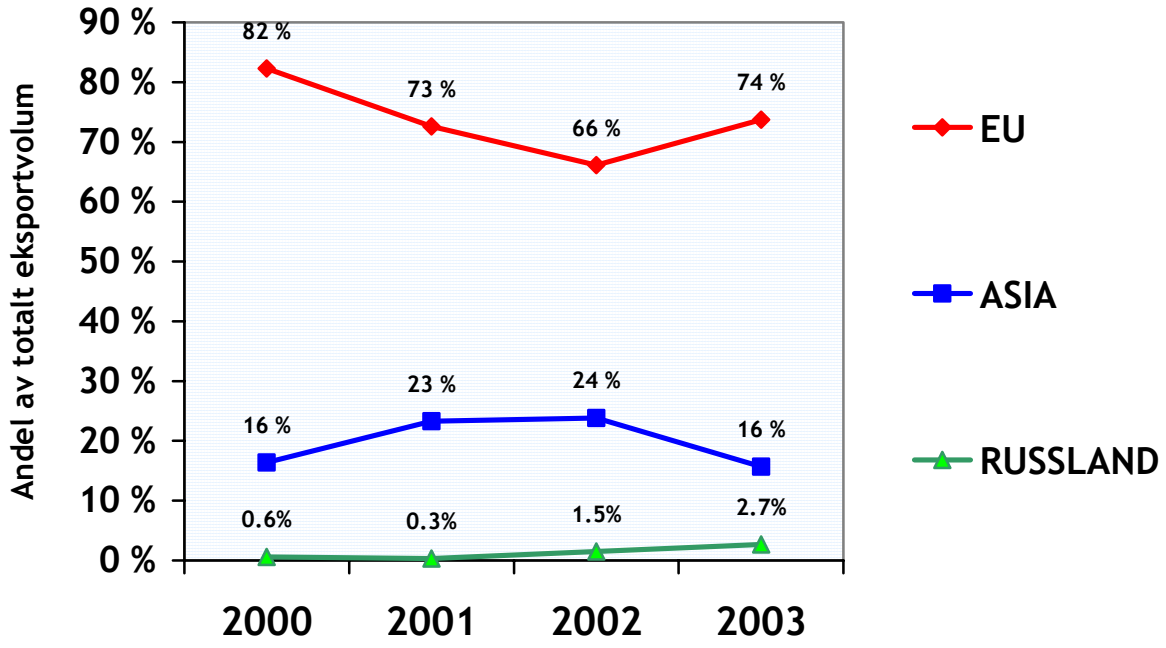

Kommentar:

- Økte relative andeler av eksporten til EU-markedet.
- Reduserte relative andeler av eksporten til AISA-markedet.
- Russland økte sin andel fra 0.6% i 2000 til 2.7% i 2003.

Datatabell:

	2000	2001	2002	2003
EU	82.3%	72.6%	66.1%	73.7%
ASIA	16.4%	23.3%	23.8%	15.7%
USA	0.3%	0.2%	0.2%	0.3%
RUSSLAND	0.6%	0.3%	1.5%	2.7%

Tyskland, Danmark, Frankrike, Japan og Sverige. Alle eksportører.

Her ser vi en oversikt over andel eksportert volum av fersk laks per år fordelt på de viktigste eksportmarkedene.

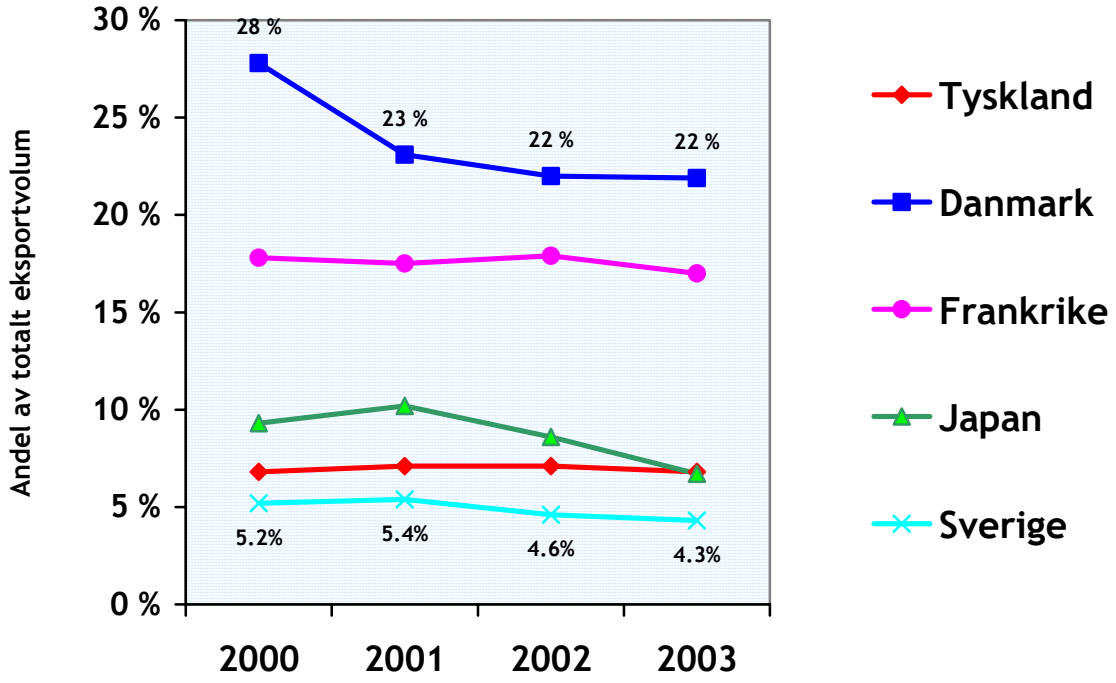

Kommentar:

- I 2000 utgjorde disse 5 markedene 66.9%, mot 56.7% i 2003.
- Andelen fersk laks til Danmark og Japan reduseres over perioden.

Datatabell:

	2000	**2001**	**2002**	**2003**
Volum (t)	267 830	261 570	276 052	318 613
Tyskland	6.8%	7.1%	7.1%	6.8%
Danmark	27.8%	23.1%	22.0%	21.9%
Frankrike	17.8%	17.5%	17.9%	17.0%
Japan	9.3%	10.2%	8.6%	6.7%
Sverige	5.2%	5.4%	4.6%	4.3%

Tyskland, Danmark, Frankrike, Japan og Sverige. De 5 største eksportørene.

Her ser vi en oversikt over andel eksportert volum av fersk laks per år fordelt på de viktigste eksportmarkedene for bare de 5 største eksportørene målt etter volum.

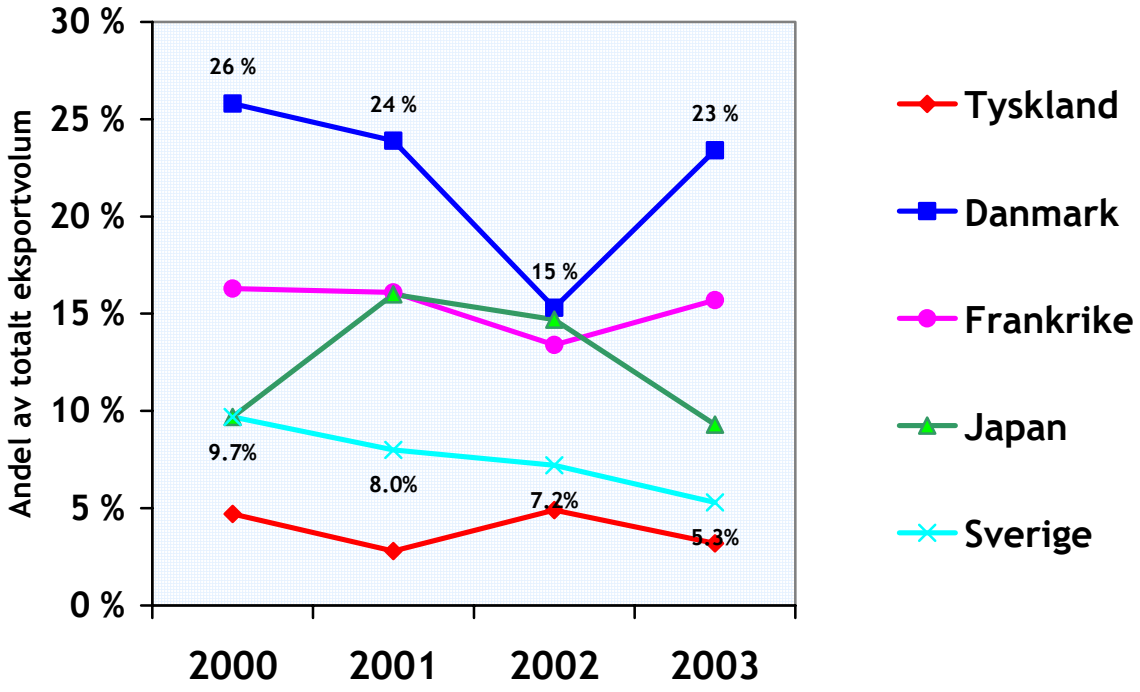

Kommentar:

- I 2000 utgjorde disse 5 markedene 66.2%, mot 56.8% i 2003.
- Andelen fersk laks til Japan reduseres fra 2002 til 2003.

Datatabell:

	2000	2001	2002	2003
Tyskland	4.7%	2.8%	4.9%	3.2%
Danmark	25.8%	23.9%	15.3%	23.4%
Frankrike	16.3%	16.1%	13.4%	15.7%
Japan	9.7%	16.0%	14.7%	9.3%
Sverige	9.7%	8.0%	7.2%	5.3%

Eksport av fersk laks i 2003.

Her ser vi en oversikt over eksportert volum og eksportpris av fersk laks til EU, Hongkong, Japan og Polen i 2003.

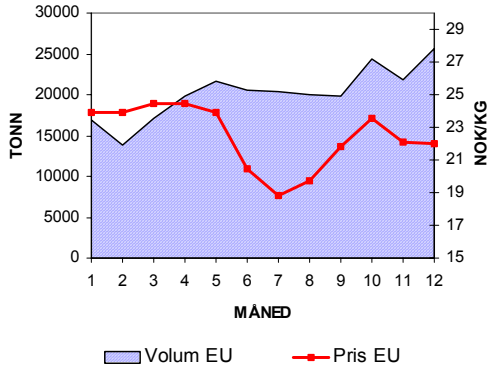

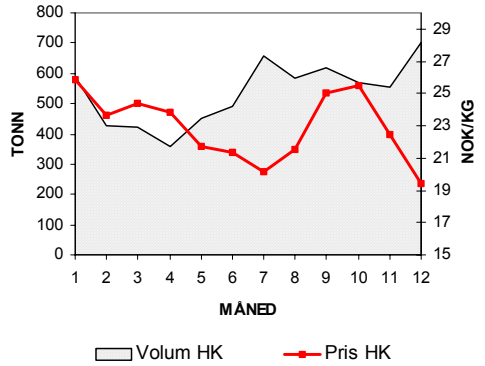

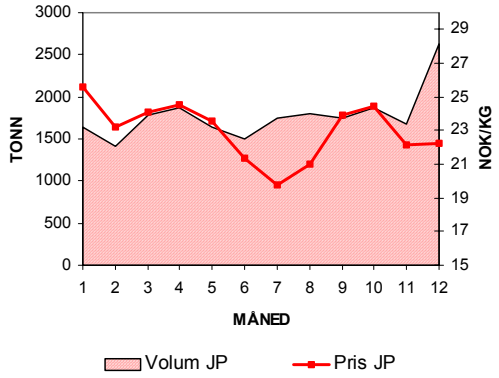

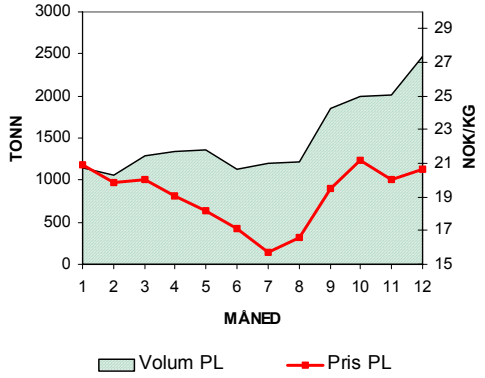

Kommentar:

- Prisnivået i Polen var lavere enn de andre markedene vi sammenlikner med. Det kan skyldes ulike kvalitetsatributter på produktet som eksporteres.

De 5 største.

Figuren viser volum og snittpriser per måned i 2003 for fersk laks. Volumet og den (røde) heltrukne linjen representerer prisen for de 5 største eksportørene målt i eksportverdi. Den (blå) stiplete linjen viser prisen for alle de andre eksportørene.

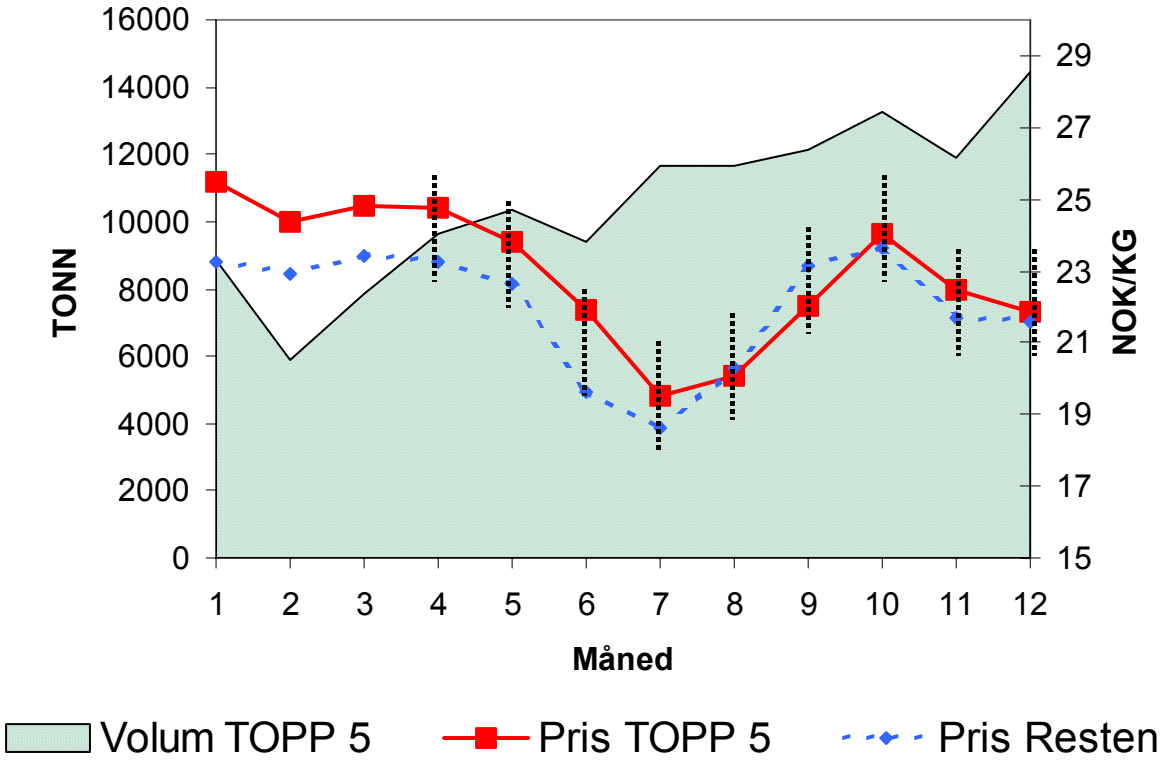

Kommentar:

- De horisontale linjene indikerer måneder med signifikante forskjeller i eksportpris mellom de to gruppene.
- De store henger etter ved nedgang og oppgang i eksportprisen, noe som kan skyldes faste kontrakter.

De 6-15 største.

Figuren viser volum og snittpriser per måned i 2003 for fersk laks. Volumet og den (røde) heltrukne linjen representerer prisen for de 6-15 største eksportørene målt i eksportverdi. Den (blå) stiplete linjen viser prisen for alle de andre eksportørene.

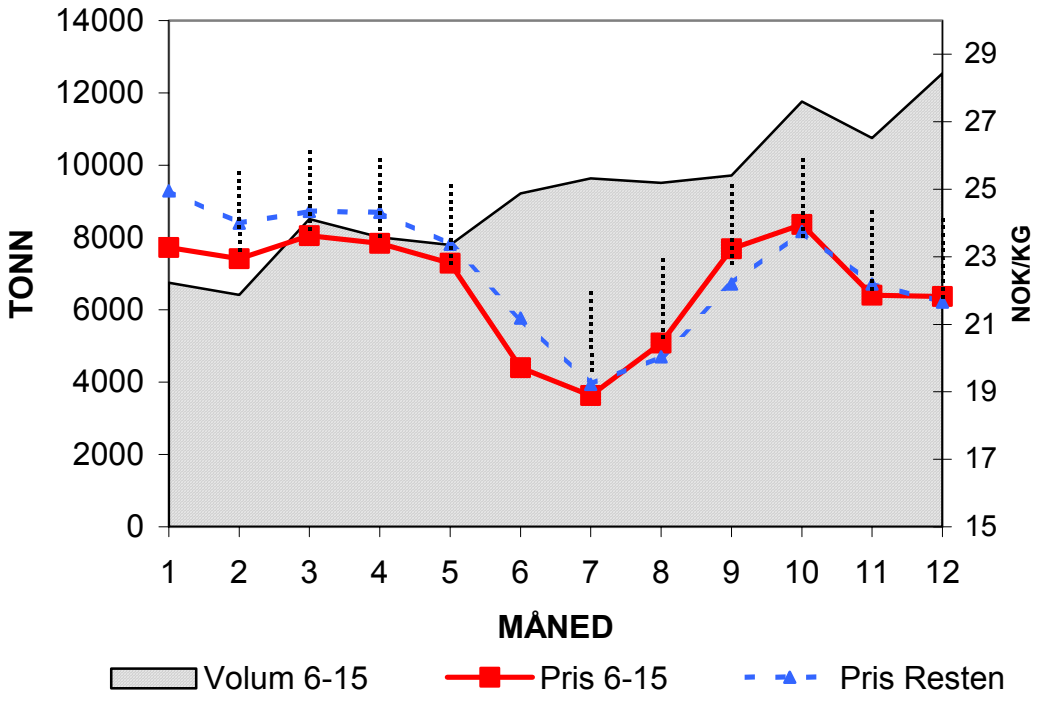

Kommentar:

- De horisontale linjen indikerer måneder med signifikante forskjeller i eksportpris mellom de to gruppene.
- De 6-15 største eksportørene opplever tidligere nedgang og oppgang i eksportprisen sammenliknet med resten.

De 16-25 største.

Figuren viser volum og snittpriser per måned i 2003 for fersk laks. Volumet og den (røde) heltrukne linjen representerer prisen for de 16-25 største eksportørene målt i eksportverdi. Den (blå) stiplete linjen viser prisen for alle de andre eksportørene.

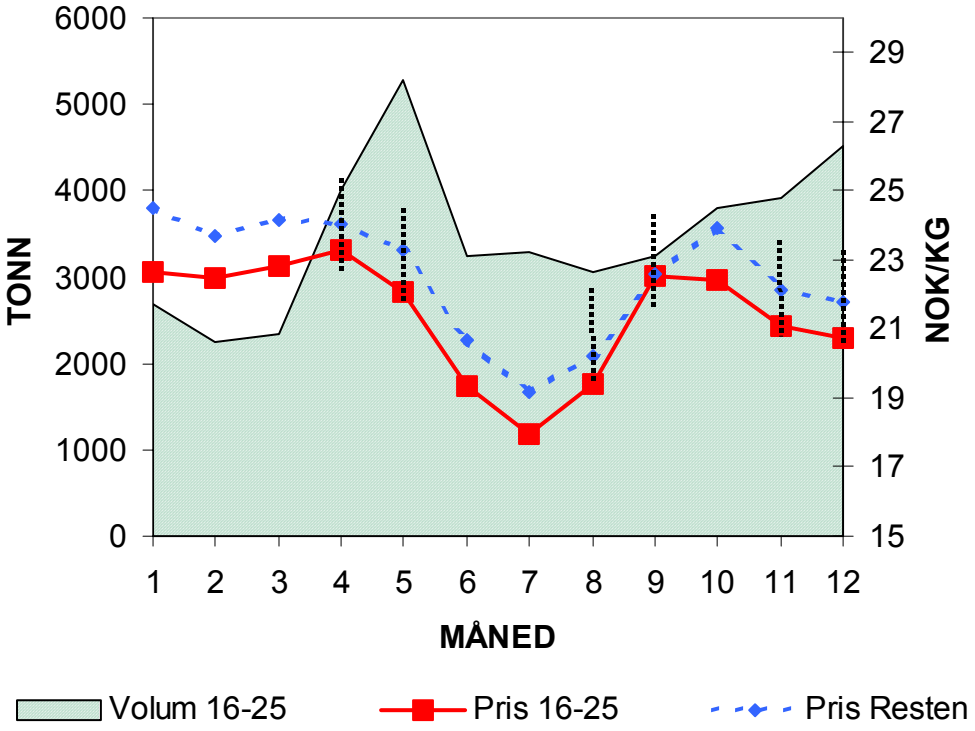

Kommentar:

- De horisontale linjen indikerer måneder med signifikante forskjeller i eksportpris mellom de to gruppene.
- De 16-25 største eksportørene opplever tidligere nedgang og oppgang i eksportprisen sammenliknet med resten.
- Det var signifikante forskjeller i eksportpris mellom de to gruppene i 5 av 12 måneder i 2003.

Resten.

Figuren viser volum og snittpriser per måned i 2003 for fersk laks. Den (blå) stiplete linjen viser prisen for de 25 største eksportørene målt i eksportverdi. Volumet og den (røde) heltrukne linjen representerer prisen for alle de andre eksportørene.

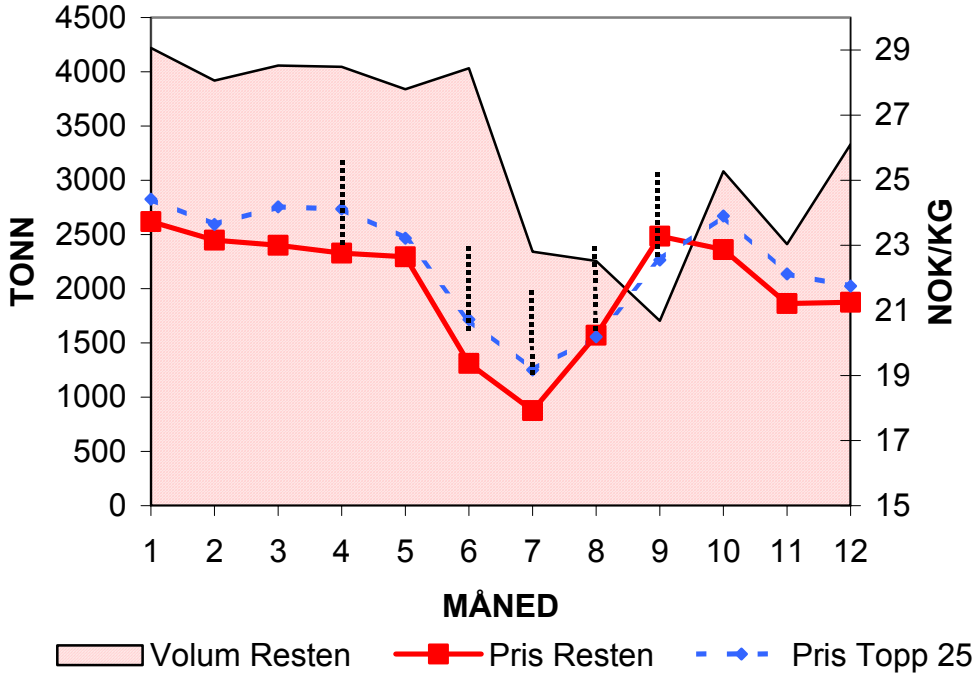

Kommentar:

- De horisontale linjen indikerer måneder med signifikante forskjeller i eksportpris mellom de to gruppene.
- De 25 største eksportørene henger etter ved oppgang i eksportprisen sammenliknet med resten.
- Det var signifikante forskjeller i eksportpris mellom de to gruppene i 5 av 12 måneder i 2003.

Utviklingen til de 5 største eksportørene.

Fra 2000 til 2003.

Figuren viser utviklingen til de 5 største eksportørene av fersk laks fra 2000 til 2003 i forhold til rangering i eksportverdi.

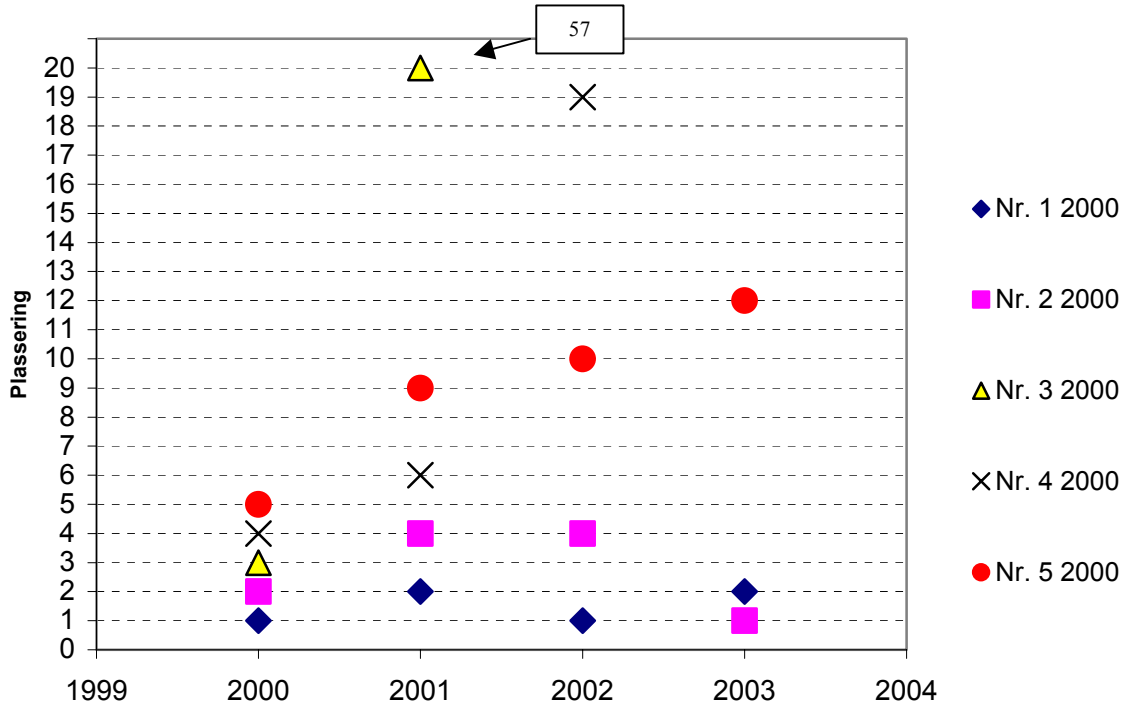

Kommentar:

- 2 av de 5 største i 2000 har vært blant de 5 største over hele perioden (nr. 1 og nr. 2).
- 3 av de 5 største i 2000 har vært blant de 12 største over hele perioden.
- Eksportør nr. 3 i 2000 var inaktiv i 2002 og 2003.
- Eksportør nr. 4 i 2000 var inaktiv i 2003.

Fra 2003 til 2000.

Figuren viser utviklingen til de 5 største eksportørene av fersk laks fra 2003 og tilbake til 2000 i forhold til rangering etter eksportverdi.

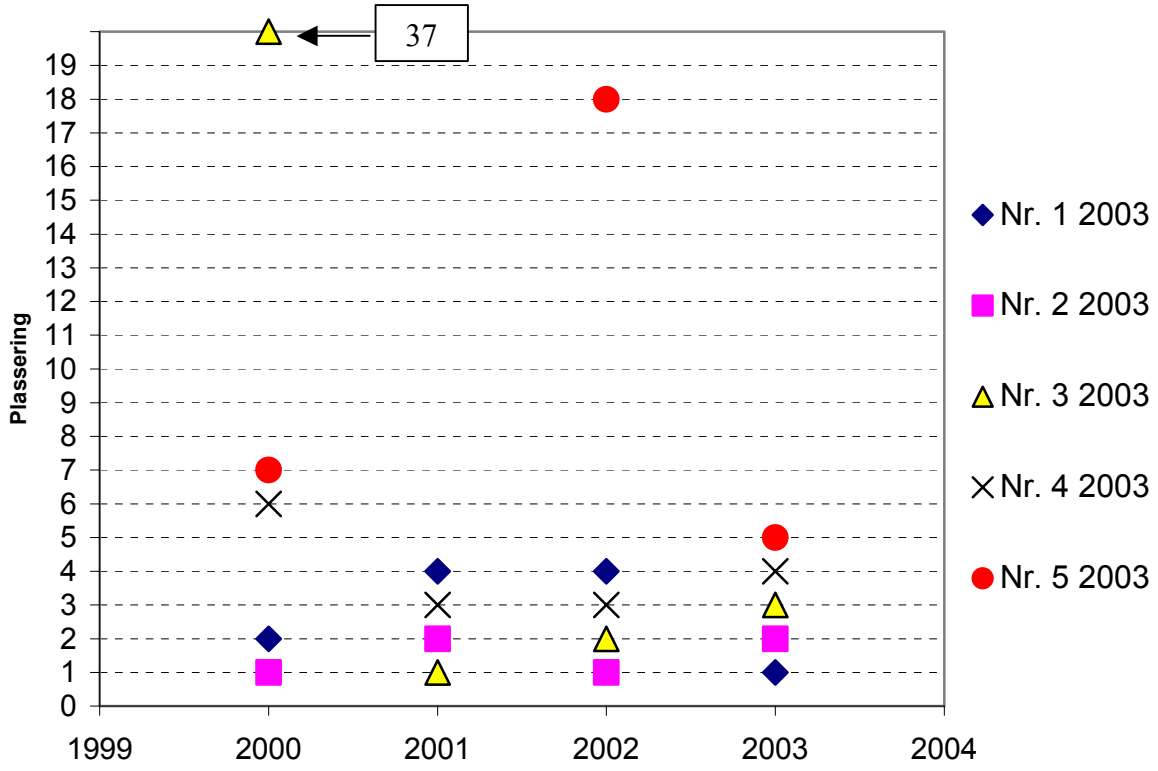

Kommentar:

- 3 av de 5 største i 2003 har vært blant de 6 største over hele perioden.
- Eksportør nr. 5 i 2003 var ikke aktiv innen fersk laks i 2001.

Volum og pris.

De 5 største eksportørene.

Figuren viser utviklingen av eksportvolum og eksportpris til de 5 største eksportørene av fersk laks fra 2000 til 2003 i forhold til alle de andre eksportørene. Eksportprisen fremstilles som differansen mellom eksportpris for de 5 største mot eksportpris for alle de andre eksportørene (rød linje). En positiv differanse i eksportprisen indikerer at de 5 største eksportørene oppnår en høyere eksportpris sammenliknet med alle de andre eksportørene. Gjennomsnittet av prisdifferansen per år er også fremstilt (stiplet linje).

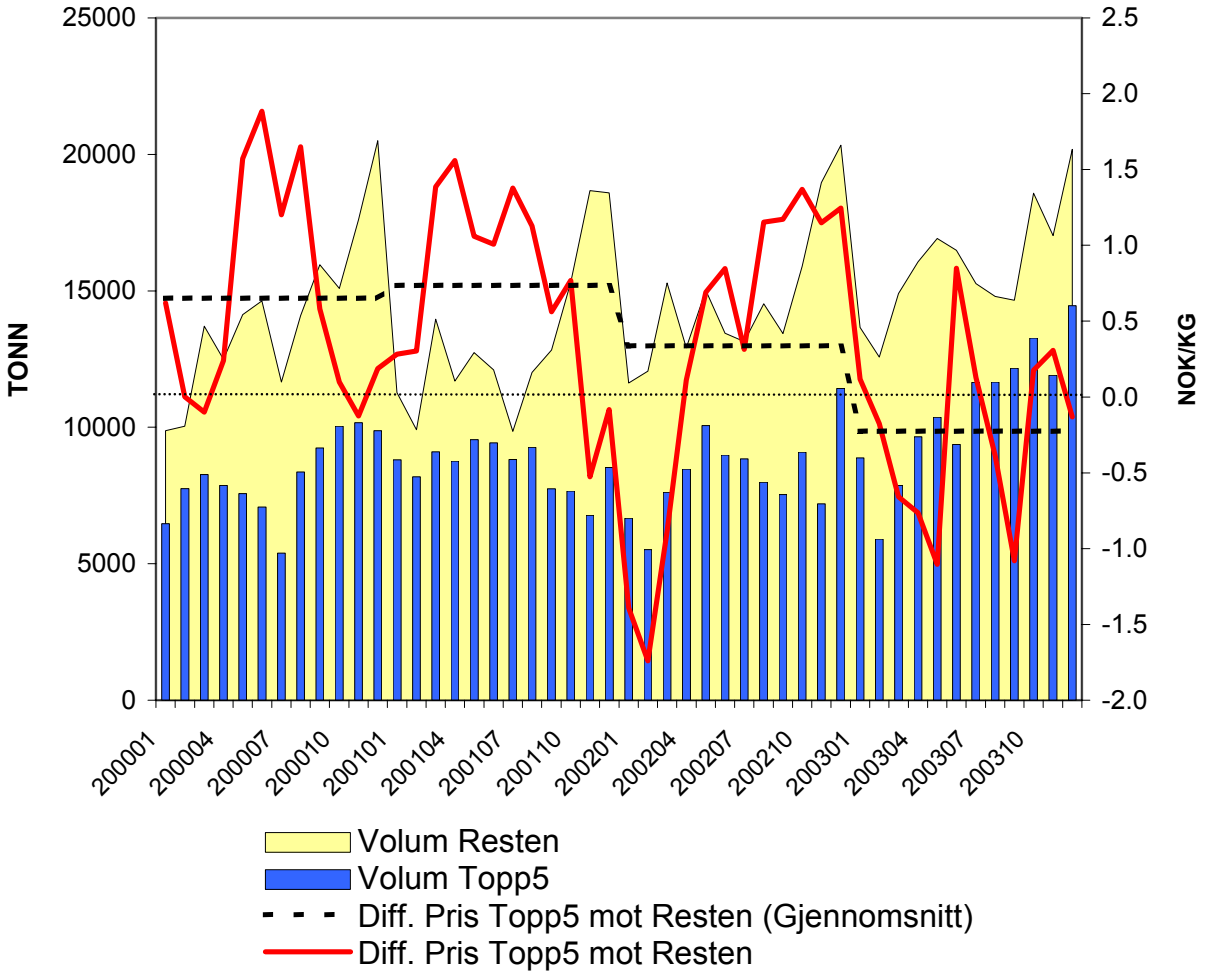

Kommentar:

- De 5 største hadde høyere snittpris enn resten i 2000, 2001 og 2002 (den stiplete linjen ligger over 0.0 NOK/KG.)
- De 5 største hadde marginalt lavere snittpris enn resten i 2003 (den stiplete linjen ligger under 0.0 NOK/KG.)

De 6-15 største eksportørene.

Figuren viser utviklingen av eksportvolum og eksportpris til de 6-15 største eksportørene av fersk laks fra 2000 til 2003 i forhold til alle de andre eksportørene. Eksportprisen fremstilles som differansen mellom eksportpris for de 6-15 største mot eksportpris for alle de andre eksportørene (rød linje). En positiv differanse i eksportprisen indikerer at de 6-15 største eksportørene oppnår en høyere eksportpris sammenliknet med alle de andre eksportørene. Gjennomsnittet av prisdifferansen per år er også fremstilt (stiplet linje).

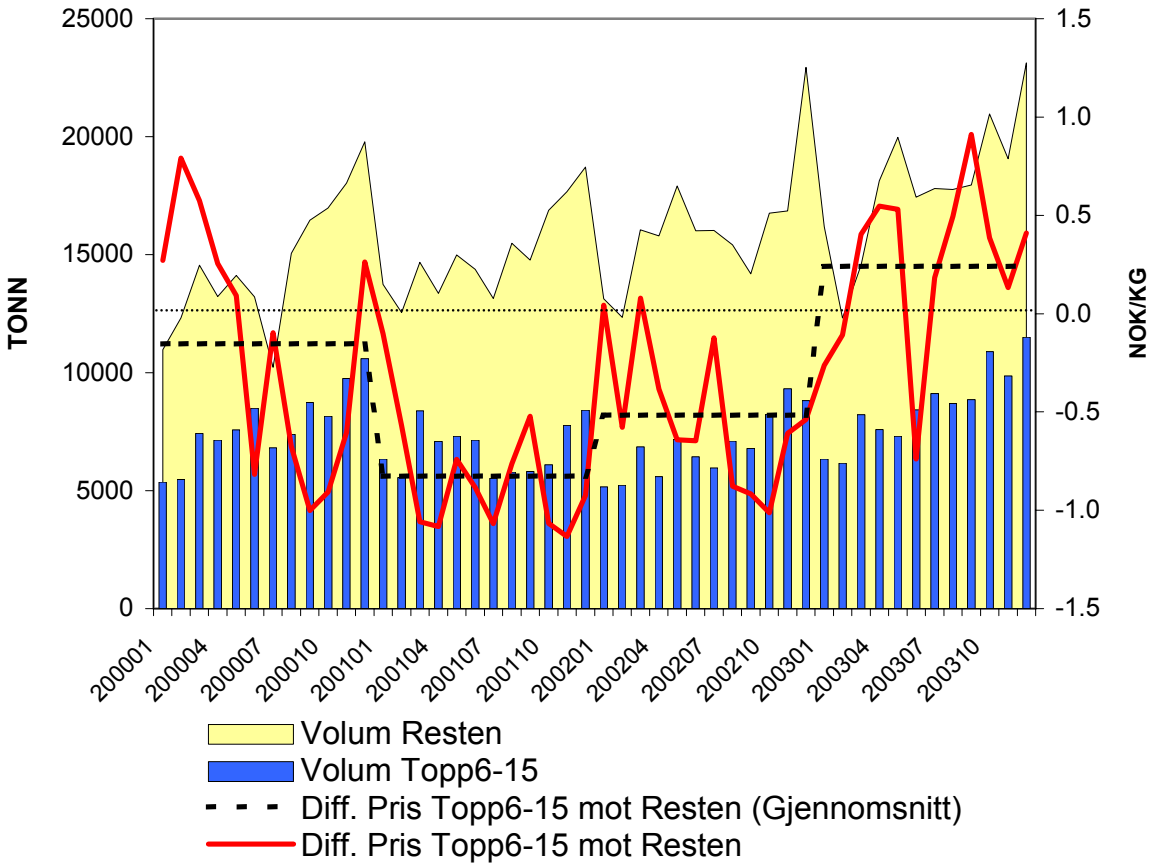

Kommentar:

- De 6-15 største hadde lavere snittpris enn resten i 2001 og 2002 (den stiplete linjen ligger under 0.0 NOK/KG.)
- De 6-15 største hadde marginalt høyere snittpris enn resten i 2003 (den stiplete linjen ligger over 0.0 NOK/KG.)

De 16-25 største eksportørene.

Figuren viser utviklingen av eksportvolum og eksportpris til de 16-25 største eksportørene av fersk laks fra 2000 til 2003 i forhold til alle de andre eksportørene. Eksportprisen fremstilles som differansen mellom eksportpris for de 16-25 største mot eksportpris for alle de andre eksportørene (rød linje). En positiv differanse i eksportprisen indikerer at de 16-25 største eksportørene oppnår en høyere eksportpris sammenliknet med alle de andre eksportørene. Gjennomsnittet av prisdifferansen per år er også fremstilt (stiplet linje).

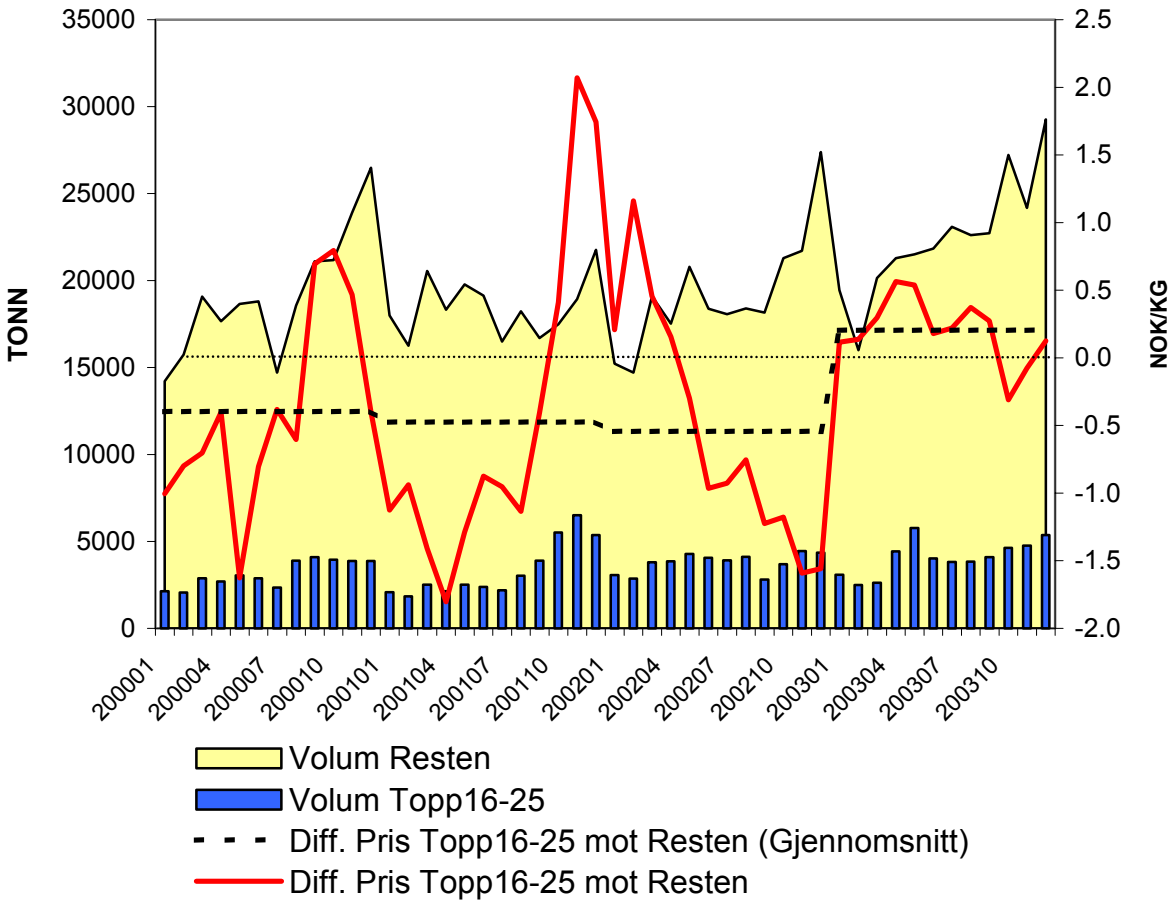

Kommentar:

- De 16-25 største hadde marginalt lavere snittpris enn resten i 2000, 2001 og 2002 (den stiplete linjen ligger under 0.0 NOK/KG.)
- De 16-25 største hadde marginalt høyere snittpris enn resten i 2003 (den stiplete linjen ligger over 0.0 NOK/KG.)

De 25 største eksportørene.

Figuren viser utviklingen av eksportvolum og eksportpris til de 25 største eksportørene av fersk laks fra 2000 til 2003 i forhold til alle de andre eksportørene. Eksportprisen fremstilles som differansen mellom eksportpris for de 25 største mot eksportpris for alle de andre eksportørene (rød linje). En positiv differanse i eksportprisen indikerer at de 25 største eksportørene oppnår en høyere eksportpris sammenliknet med alle de andre eksportørene. Gjennomsnittet av prisdifferansen per år er også fremstilt (stiplet linje).

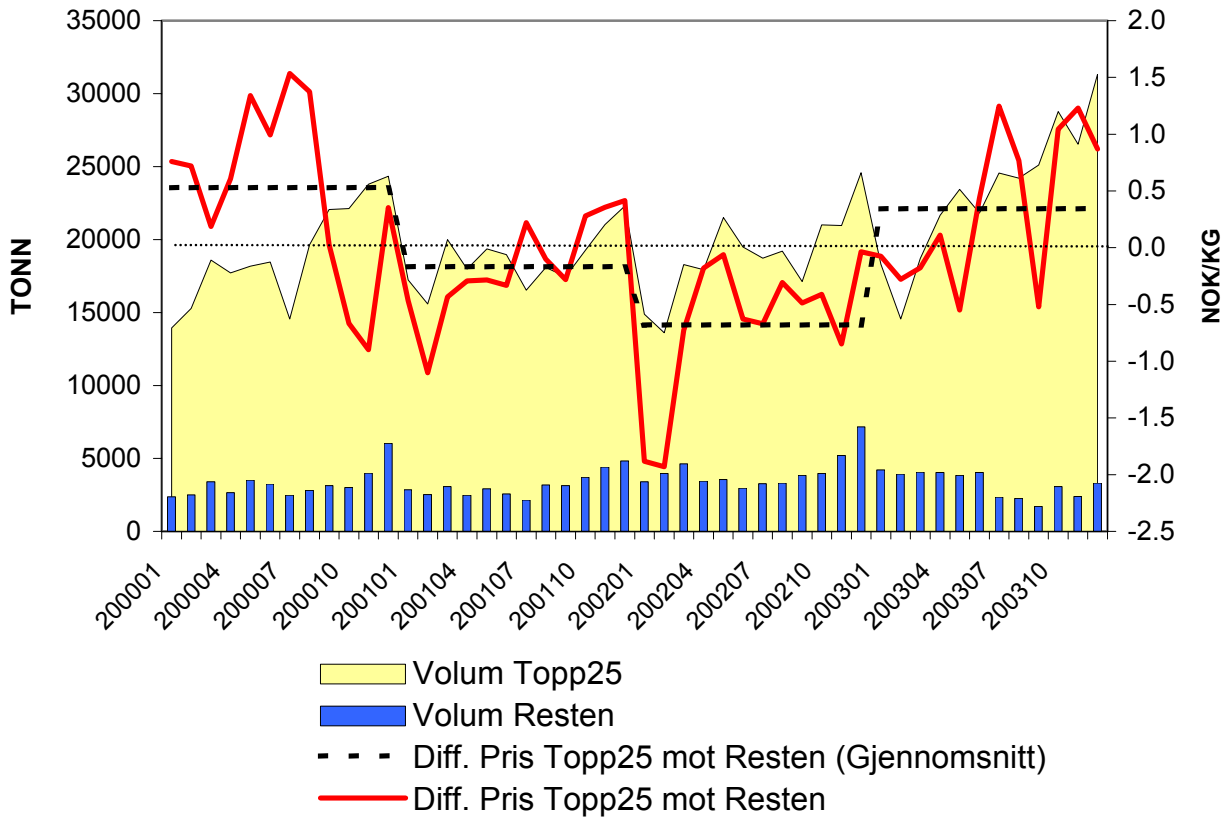

Kommentar:

- De 25 største hadde høyere snittpris enn resten i 2000 (den stiplete linjen ligger over 0.0 NOK/KG.)
- De 25 største hadde lavere snittpris enn resten i 2002 (den stiplete linjen ligger under 0.0 NOK/KG.)
- Merk hvor lite volum resten eksporterte i forhold til de 25 største.

Produktportefølje.

De 5 største.

Figuren viser andelen av eksportverdi per år fordelt på de viktigste produktgruppene. Tallene representerer kun eksport fra de 5 største eksportørene målt etter eksportverdi.

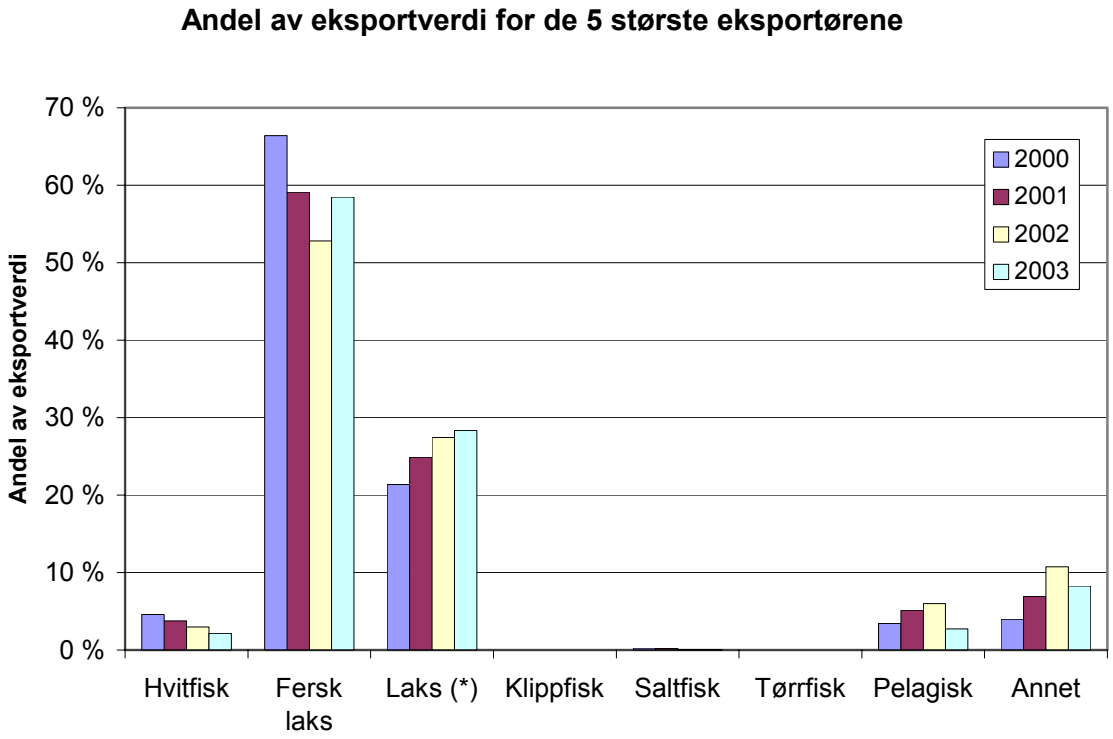

(* Eksklusiv fersk laks)

Kommentar:

For de 5 største eksportørene på fersk laks utgjorde verdien av eksporten av kun fersk laks 58.5% av den totale eksportverdien i 2003. Laks (ekskl. fersk laks) utgjorde 28.3% av den totale eksportverdien for disse 5 eksportørene i 2003. Den totale eksportverdien for de 5 største eksportørene var knapt 4.2 milliarder kroner i 2003.

Datatabell:

	2000	2001	2002	2003
Hvitfisk	4.6%	3.7%	3.0%	2.1%
Fersk laks	66.4%	59.1%	52.8%	58.5%
Laks (*)	21.3%	24.9%	27.5%	28.3%
Klippfisk	0.0%	0.0%	0.0%	0.0%
Saltfisk	0.3%	0.2%	0.0%	0.0%
Tørrfisk	0.0%	0.0%	0.0%	0.0%
Pelagisk	3.4%	5.1%	6.0%	2.7%
Annet	4.0%	6.9%	10.7%	8.3%
	100.0%	100.0%	100.0%	100.0%

(* Eksklusiv fersk laks)

De 6-15 største.

Figuren viser andelen av eksportverdi per år fordelt på de viktigste produktgruppene. Tallene representerer kun eksport fra de 6-15 største eksportørene målt etter eksportverdi.

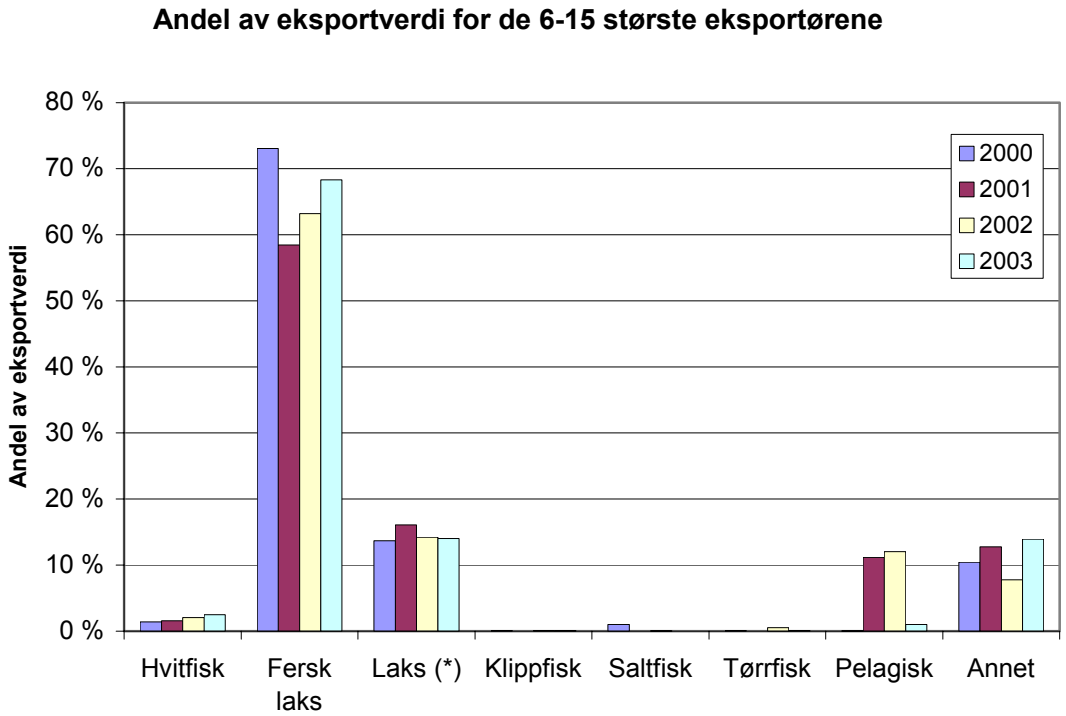

(* Eksklusiv fersk laks)

Kommentar:

For de 6-15 største eksportørene på fersk laks utgjorde verdien av eksporten av kun fersk laks 68.3% av den totale eksportverdien i 2003. Laks (ekskl. fersk laks) utgjorde 14.0% av den totale eksportverdien for disse 10 eksportørene i 2003. Den totale eksportverdien for de 10 eksportørene var vel 2.9 milliarder kroner i 2003.

Datatabell:

	2000	**2001**	**2002**	**2003**
Hvitfisk	1.4%	1.5%	2.1%	2.5%
Fersk laks	73.1%	58.4%	63.2%	68.3%
Laks (*)	13.7%	16.1%	14.2%	14.0%
Klippfisk	0.2%	0.0%	0.1%	0.1%
Saltfisk	1.0%	0.0%	0.0%	0.0%
Tørrfisk	0.2%	0.0%	0.5%	0.2%
Pelagisk	0.0%	11.2%	12.0%	1.0%
Annet	10.4%	12.8%	7.8%	13.9%
	100.0%	100.0%	100.0%	100.0%

(* Eksklusiv fersk laks)

De 16-25 største.

Figuren viser andelen av eksportverdi per år fordelt på de viktigste produktgruppene. Tallene representerer kun eksport fra de 16-25 største eksportørene målt etter eksportverdi.

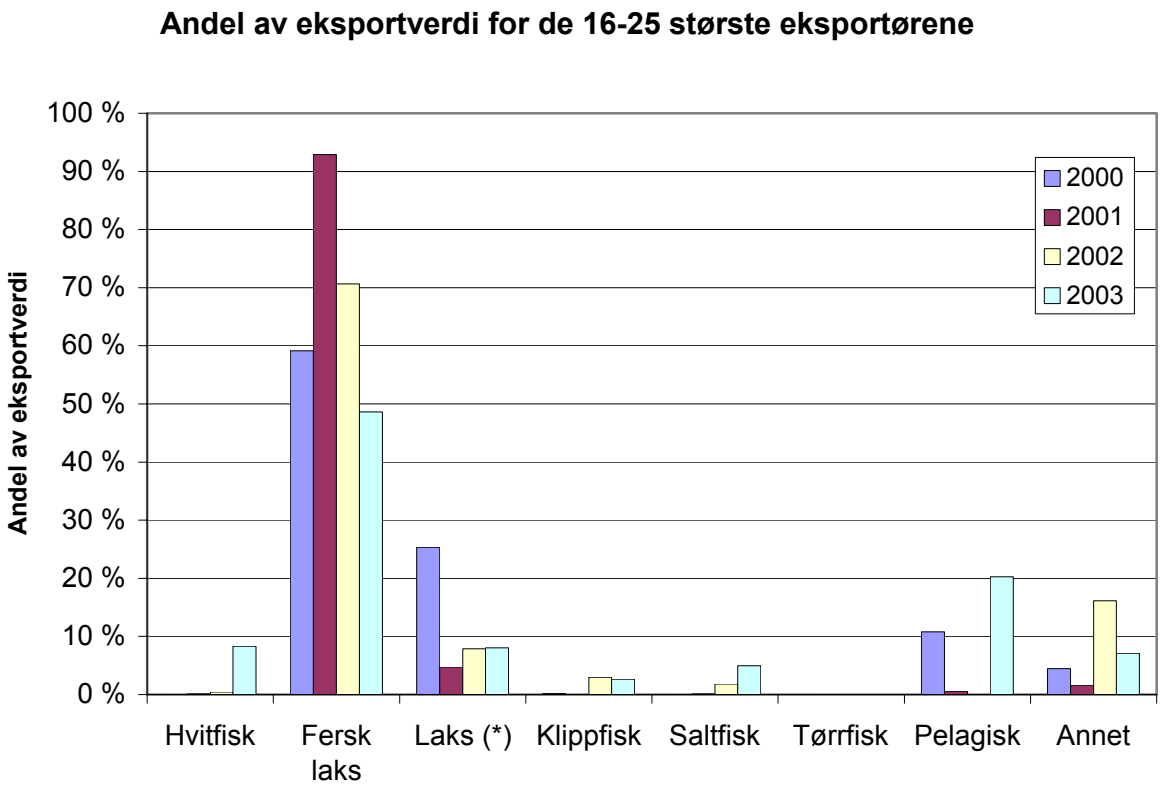

(* Eksklusiv fersk laks)

Kommentar:

For de 16-25 største eksportørene på fersk laks utgjorde verdien av eksporten av kun fersk laks 41.6% av den totale eksportverdien i 2003. Laks (ekskl. fersk laks) utgjorde 8.0% av den totale eksportverdien for disse 10 eksportørene i 2003. Den totale eksportverdien for de 10 eksportørene var vel 1.7 milliarder kroner i 2003.

Datatabell:

	2000	**2001**	**2002**	**2003**
Hvitfisk	0.1%	0.1%	0.4%	8.3%
Fersk laks	59.1%	92.9%	70.6%	48.6%
Laks (*)	25.3%	4.7%	7.9%	8.0%
Klippfisk	0.1%	0.0%	3.0%	2.6%
Saltfisk	0.0%	0.1%	1.8%	5.0%
Tørrfisk	0.0%	0.1%	0.0%	0.0%
Pelagisk	10.8%	0.5%	0.1%	20.3%
Annet	4.5%	1.6%	16.2%	7.1%
	100.0%	100.0%	100.0%	100.0%

(* Eksklusiv fersk laks)

Valuta.

Alle eksportører.

Figuren viser relativ andel av eksportverdi som er omsatt i de forskjellige valuta.

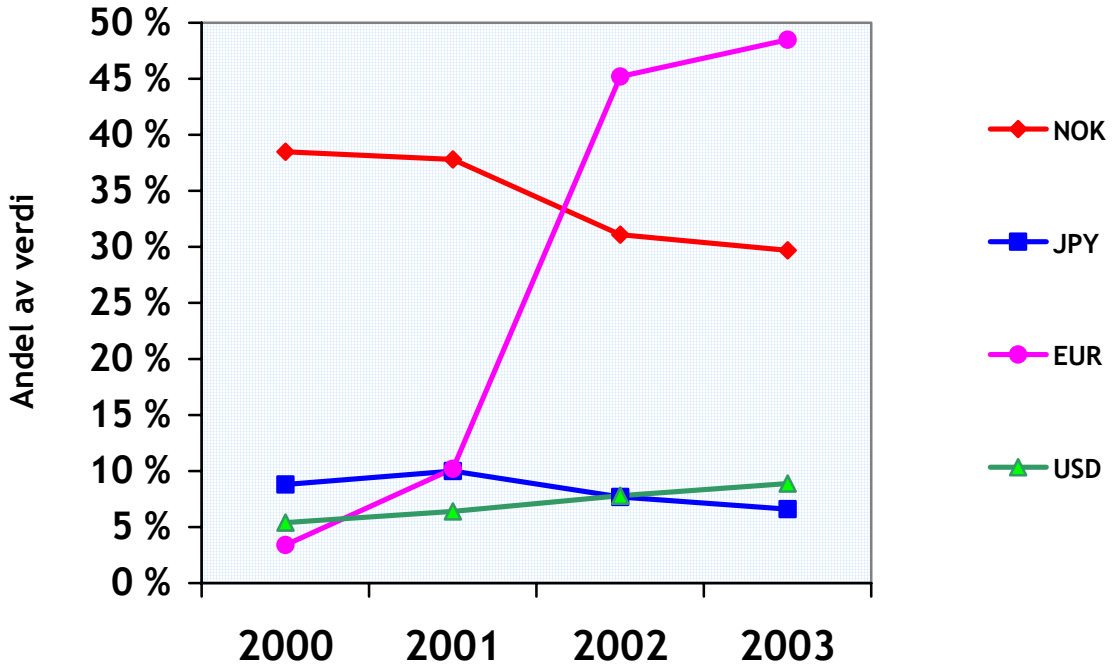

Kommentar:

- EURO var den mest brukte valuta i 2002 og 2003.

Datatabell:

	2000	2001	2002	2003
NOK	38.5%	37.8%	31.1%	29.7%
JPY	8.8%	10.0%	7.7%	6.6%
EUR	3.4%	10.2%	45.2%	48.5%
USD	5.4%	6.4%	7.8%	8.9%

De 5 største eksportørene.

Figuren viser relativ andel av eksportverdi som er omsatt i de forskjellige valuta. Tallene representerer kun eksporten fra de 5 største eksportørene målt etter eksportverdi.

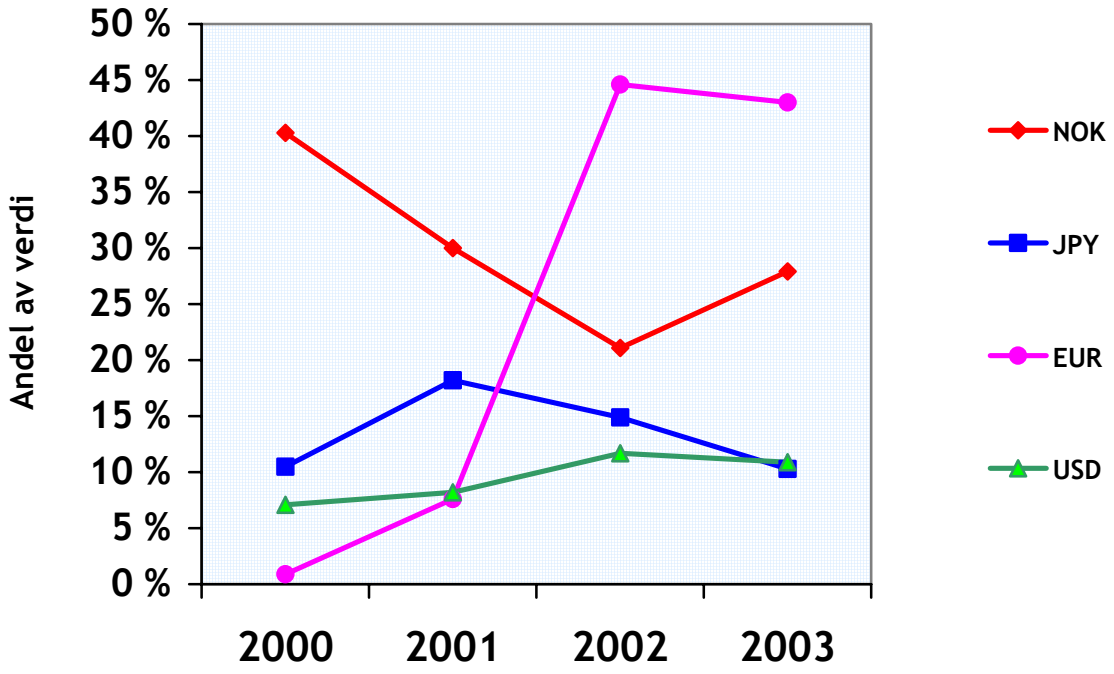

Kommentar:

- EURO var den mest brukte valuta i 2002 og 2003.

Datatabell:

	2000	2001	2002	2003
NOK	40.3%	30.0%	21.1%	27.9%
JPY	10.5%	18.2%	14.9%	10.3%
EUR	0.9%	7.6%	44.6%	43.0%
USD	7.1%	8.2%	11.7%	10.9%